* Asamblea General de la AIAMP

Asunción, 7 noviembre 2019

RFAI

ESTRATEGIA INTEGRAL DE LA AIAMP en la persecución del narcotráfico

- ✓ **GUÍA DE BUENAS PRACTICAS DE LA AIAMP PARA INVESTIGACION TRÁFICO DE DROGAS Y LAVADO DE ACTIVOS,** Montevideo 2011
- ✓ **CREACIÓN DE LA RED,** Montevideo 2014
- ✓ **LA TRANSMISIÓN Y EL INTERCAMBIO DE INFORMACIÓN COMO MOTOR DE LA RED,** 2014-2019

TRANSMISIONES 2019 (pc)

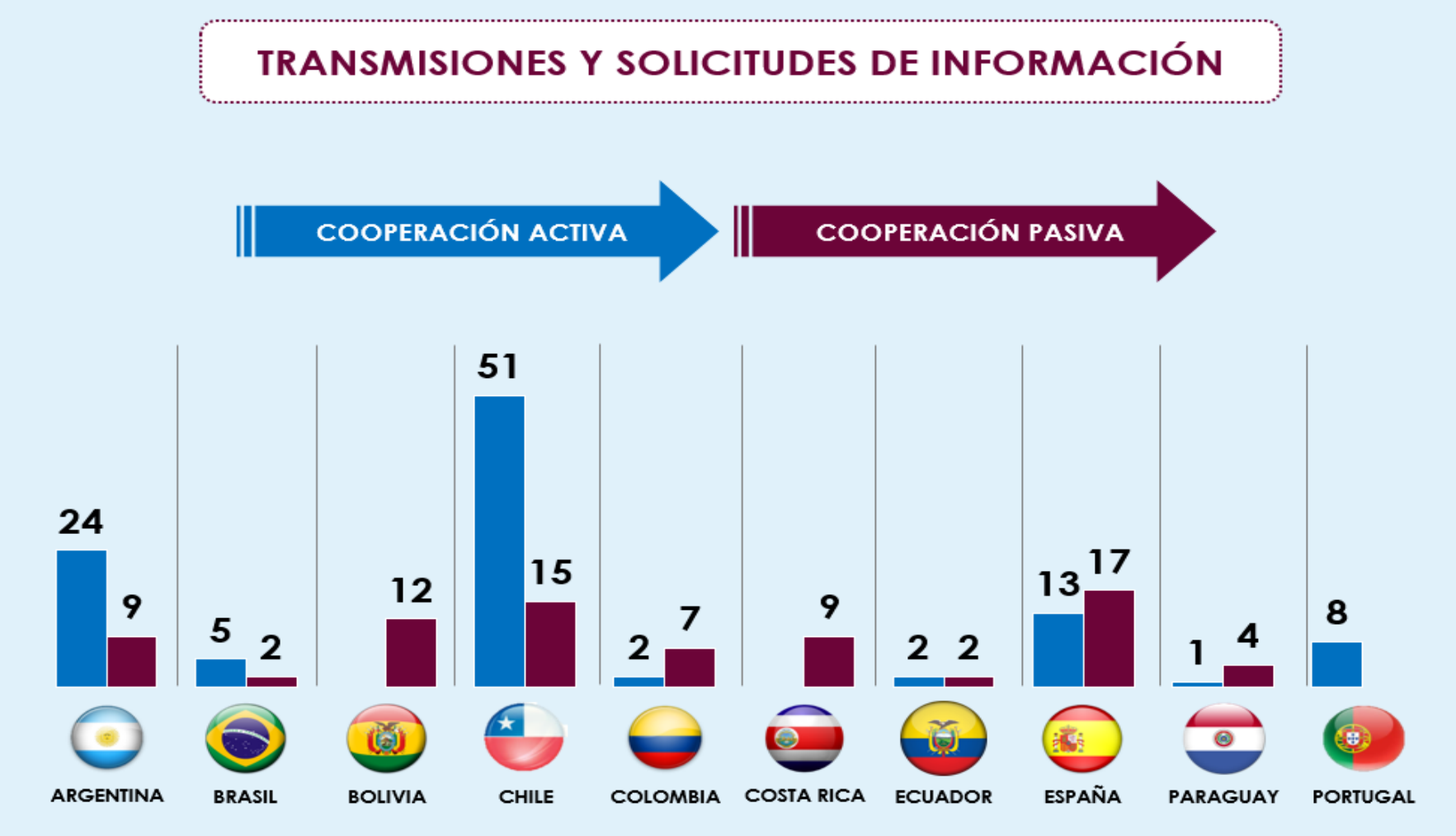

RFAI

- ✓ **La transmisión** (sin necesidad de solicitud) **y el intercambio espontáneo de información:** importancia de la cooperación informal para responder eficazmente a los desafíos del crimen organizado.

- ✓ Resoluciones judiciales que validan y reconocen la RFAI.

RFAI

- ✓ **Protocolo de Bogotá y su formulario (Bogotá 2015)** para transmitir espontaneamente información en tráfico de drogas marítimo a través de contenedores (formulario).

RFAI

- ✓ **El valor de las entregas controladas:** experiencias de éxito en la red.

- ✓ **Protocolo de entregas controladas,** Madrid 2018

RFAI

’Conectando redes en la persecución internacional del tráfico de drogas’, 2-3 diciembre 2019

- ✓ **Proliferación de redes en narcotráfico y necesidad de coordinación.**
- ✓ **Presencia de Eurojust, EJN, UNODC, redes de fiscales y la Comisión Europea.**
- ✓ **Sostenibilidad de la red**

RFAI

La red en 2020

- ✓ **Protocolo de entregas controladas:** seguimiento.
- ✓ **Equipos conjuntos de investigación.**
- ✓ **Drogas sintéticas vs cocaína:** de Europa a Latinoamérica
- ✓ Coordinación con la **AIAMP (Grupo de Cooperación Internacional)**

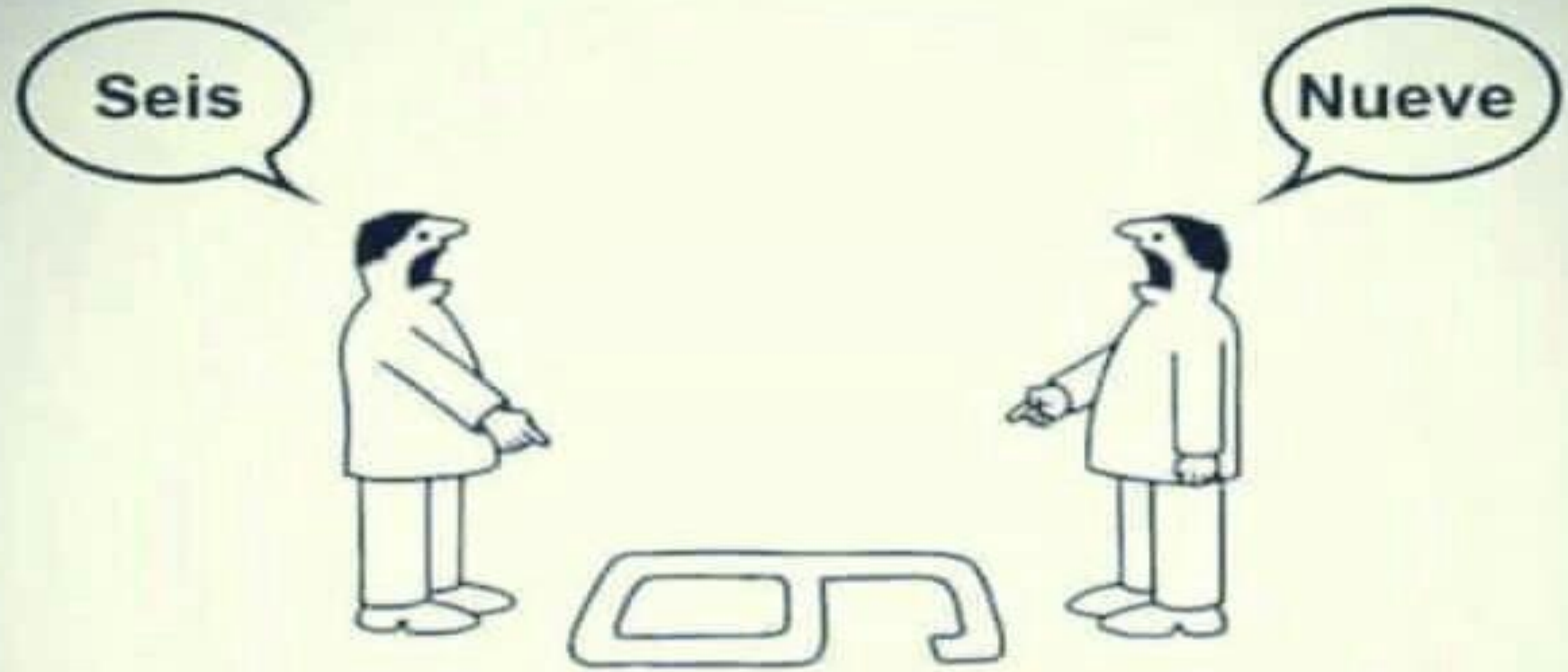

El hecho de que tengas razón,
no quiere decir que estoy equivocado.
Simplemente no has visto la vida
desde mi lado.